神奈川県

令和４年度　かながわコミュニティカレッジ受講生募集

地域防災リーダーにオススメ

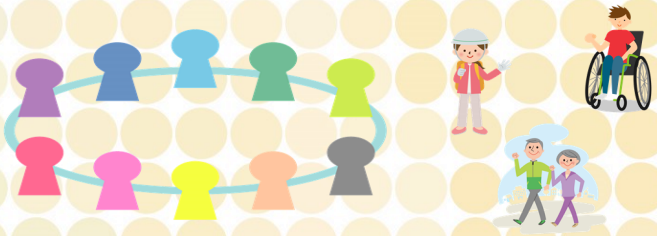

避難所運営に必要な
多様性に配慮した視点を学ぶ

大規模災害時、性別、年齢、家族構成などによって直面する困りごとが異なります。
「同じ支援でみな平等」では長引く避難生活の中でつらい思いをする人もでてくるでしょうし、最悪の場合、関連死につながることも考えられます。避難行動要支援者のみならず多様な人々がいることを地域の防災リーダーが理解し、地域の暮らしと安全を守ることを目的とした3回連続講座です。

【日 程 】令和４年8月28日(日)、9月4日(日)、9月11日(日)　全3回
【時 間 】9:30～12:30　※開場時間9:10～
【会 場 】かながわ県民センター11階　かながわコミュニティカレッジ講義室
【受講料】4,500円　【定員】30名　【申込締切】8月9日（火）

※応募多数の場合は抽選　※定員に満たない場合は引き続き先着順で受け付け（電話のみ）

講座カリキュラム

	日時	講義内容	講師予定者
1	8/28(日) 9:30～ 12:30	①女性、高齢者、障がい者等に配慮した避難所運営ゲーム(HUG)体験 ②災害時のトイレ問題について	NPO法人男女共同参画おおた 副理事長　青木　千恵 理事　日向野　みどり
2	9/4(日) 9:30～ 12:30	①誰もが安心・安全な避難所にするために私たちにできること ②全員参加型の話し合いのススメ	アウェア認定・デートDV防止プログラム・ファシリテーター　坂倉　嘉余子 コミュニケーションインストラクター 岡　智子
3	9/11(日) 9:30～ 12:30	防災講座を企画しよう！ ～企画と広報のポイントを学び、グループで企画を作成する～	NPO法人男女共同参画おおた 理事長　坂田　静香

※講座カリキュラムと講師は、都合により変更になる場合があります。

【講座実施団体】特定非営利活動法人男女共同参画おおた

かながわコミュニティカレッジ　検索

【申込み・問合せ】かながわコミュニティカレッジ事務局
※日・月・祝日・年末年始を除く9時～17時45分開設
TEL:045-620-0743　FAX:045-620-0745